

**GPA PONT-SAINTE-MAXENCE**  
 943 Rue Pasteur  
 60700 PONT-SAINTE-MAXENCE

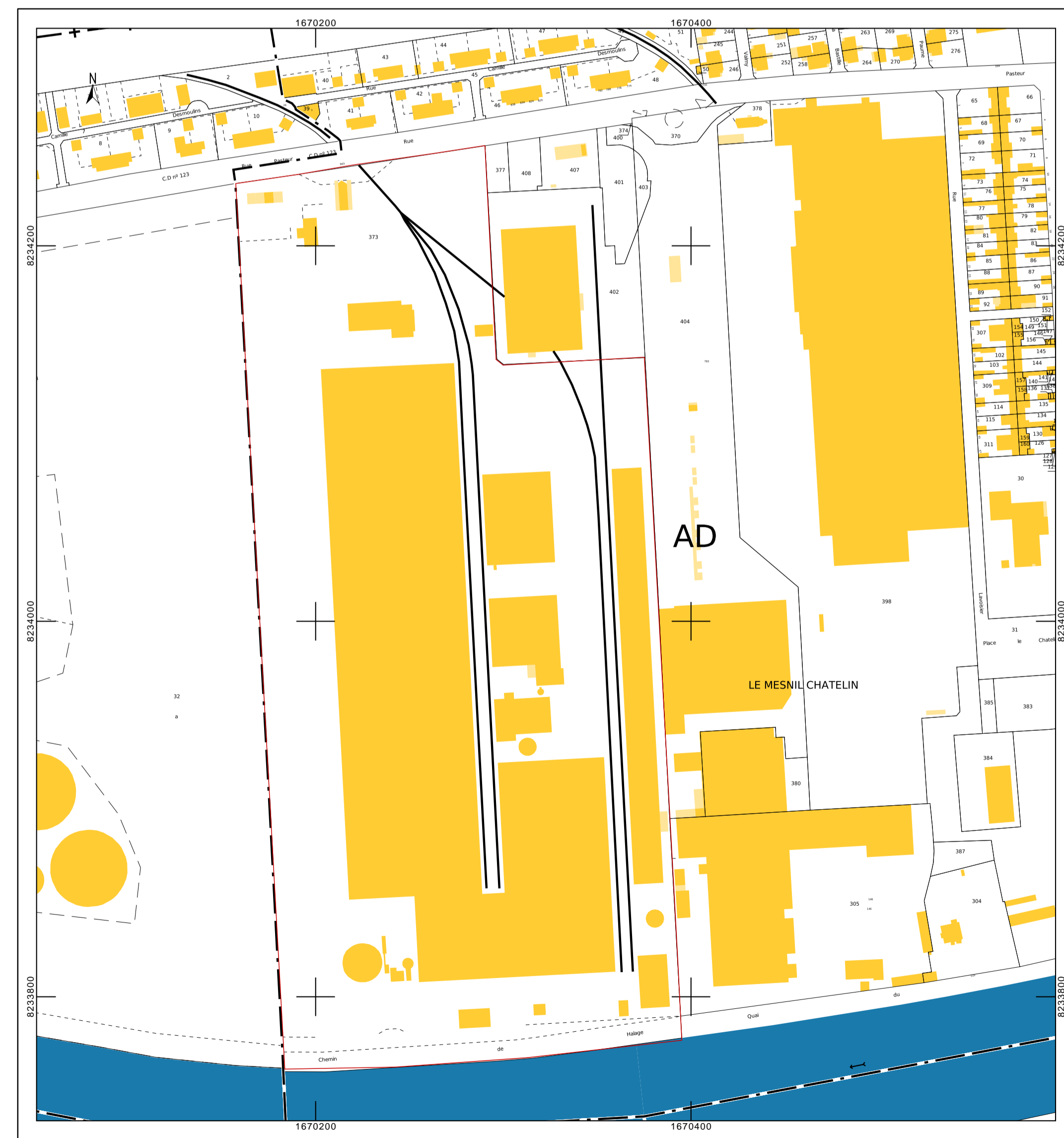

MAITRE D'OUVRAGE: <b>GPA PONT-SAINTE-MAXENCE</b> 943 Rue Pasteur 60700 PONT-SAINTE-MAXENCE 	
ARCHITECTE: <b>apside</b> ARCHITECTURE Valence Paris 17 rue Honoré Balzac 98 avenue Ledru-Rollin 04 75 57 68 19 www.apside-architecture.com	
CONTRACTANT  GSE Régions Immeuble Garonne - 6ème étage - 80 Avenue des Terroirs de France CS 41257 - 75607 PARIS Cedex 12 tél. 01 44 97 76 50 fax 01 44 97 76 51	
TITRE DU PLAN Situation et état des lieux	
PLAN N° <b>1</b>	INDICE <b>ZA</b>
ECHELLE 1:1000	DATE 18/12/2023

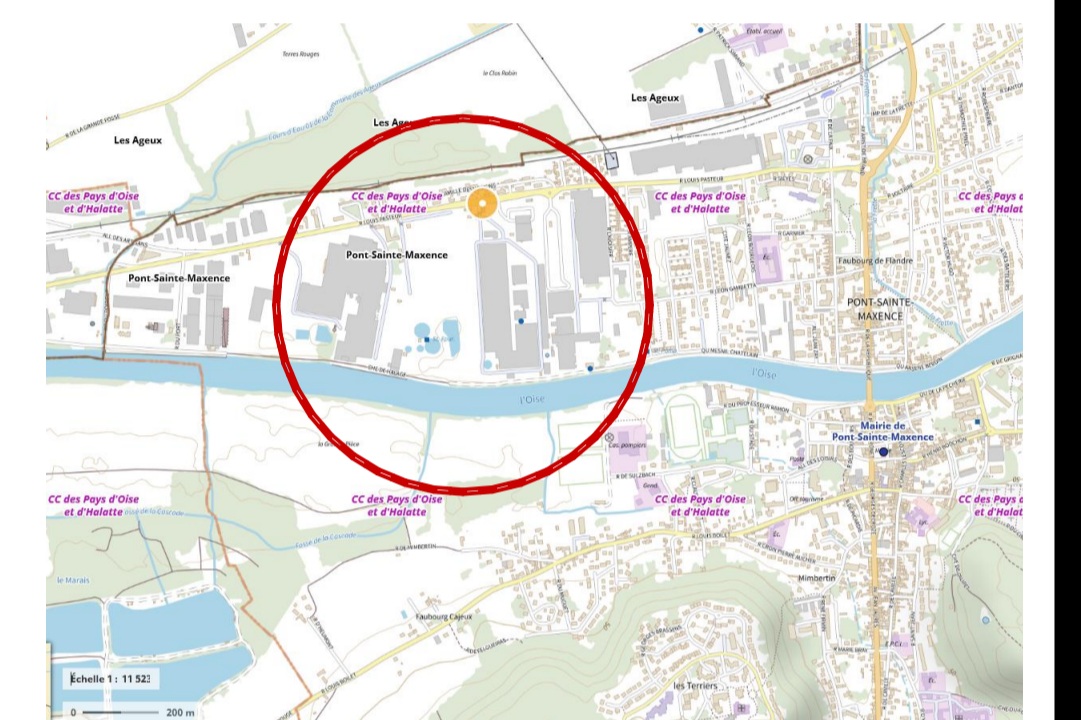
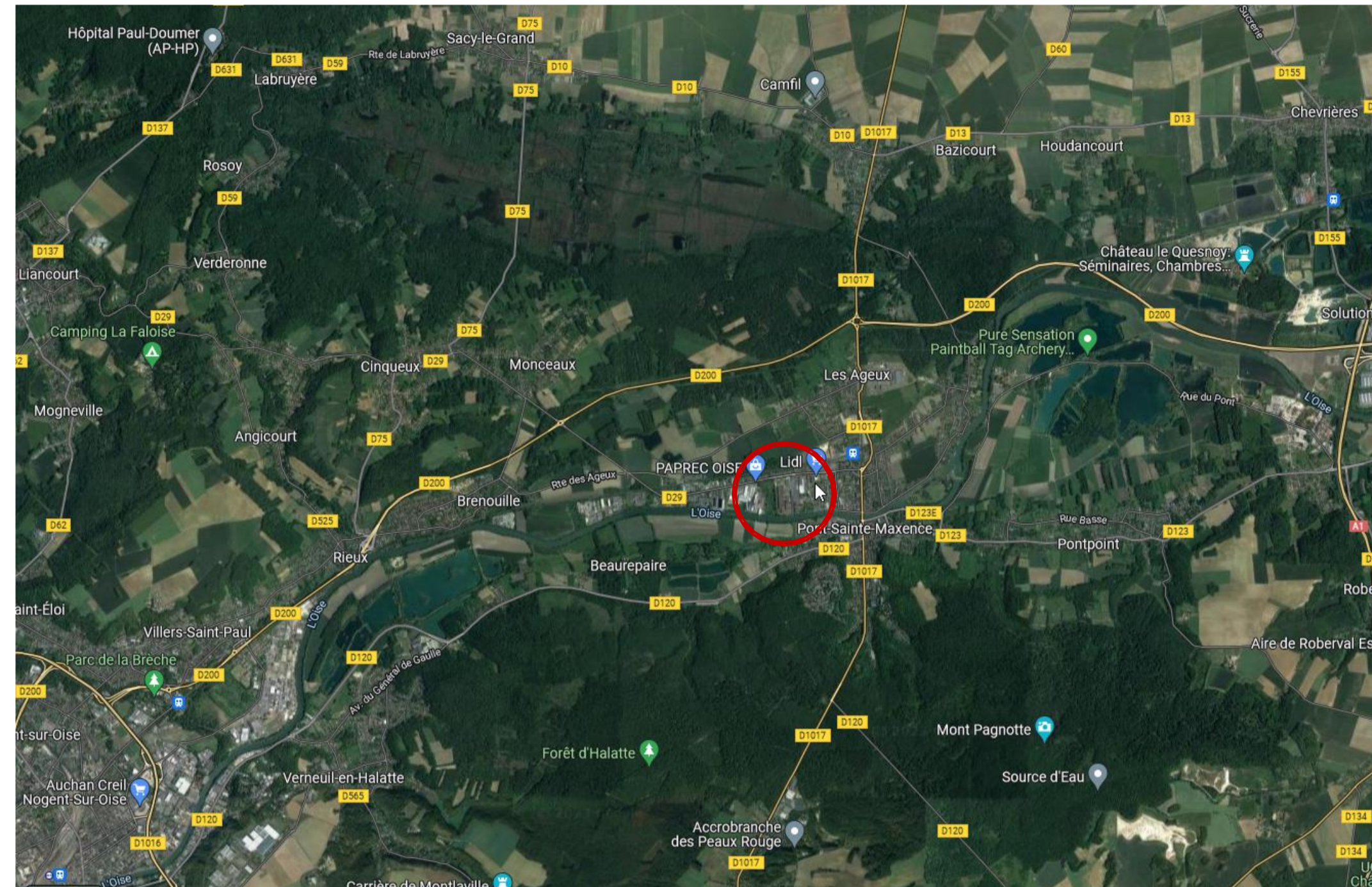
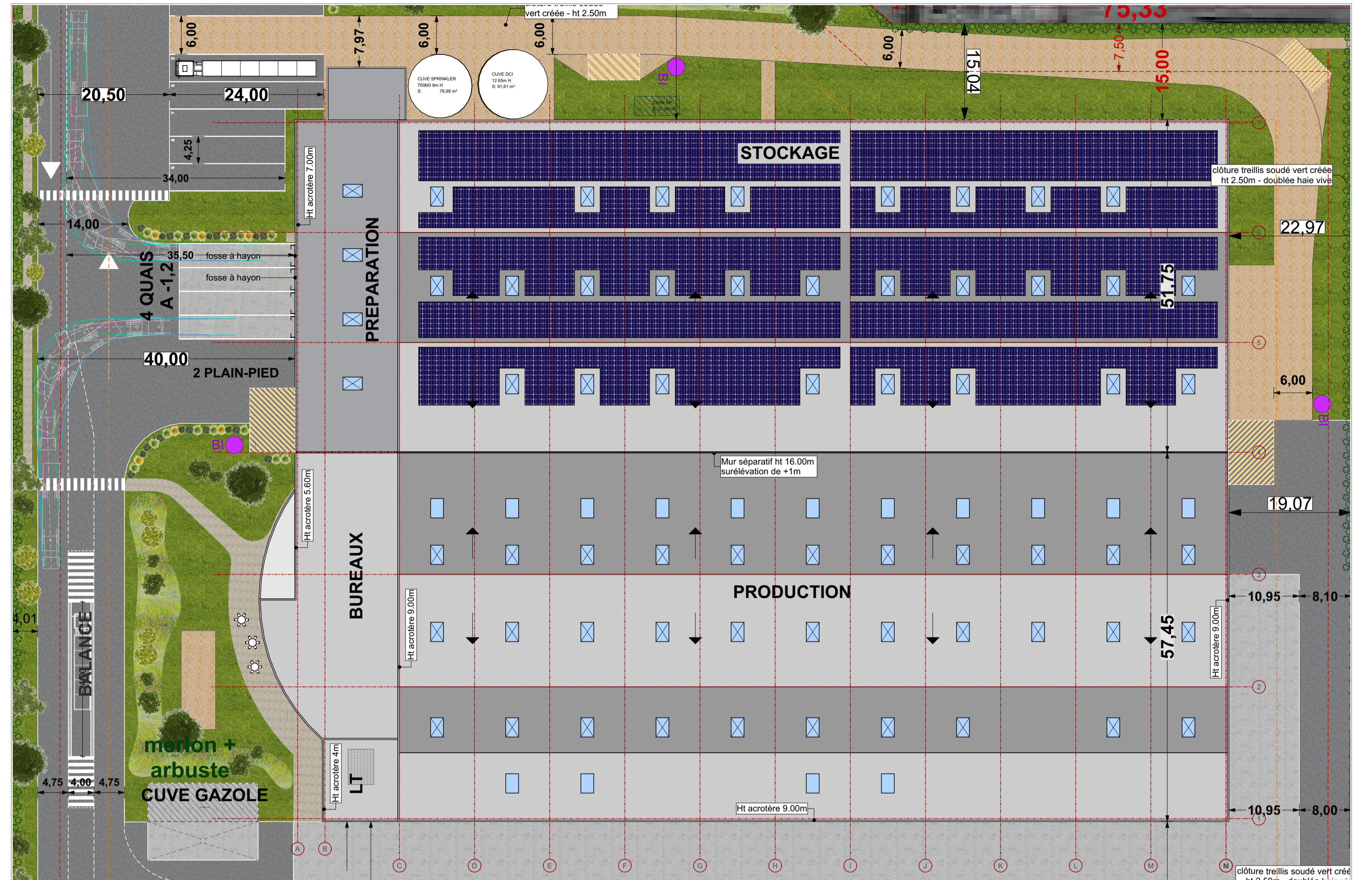
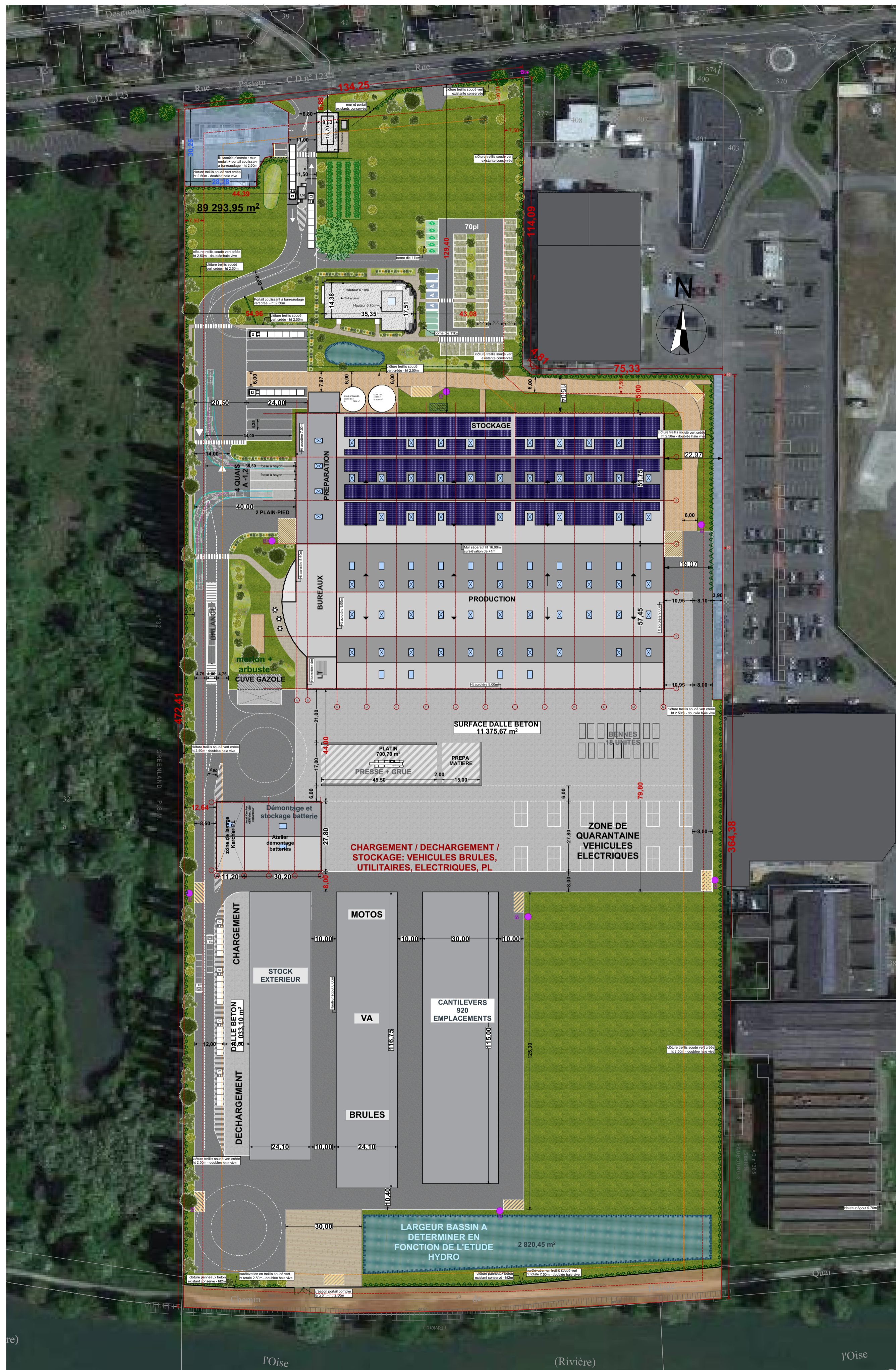

MAITRE D'OUVRAGE:

GPA PONT-SAINTE-MAXENCE  
943 Rue Pasteur  
60700 PONT-SAINTE-MAXENCE



ARCHITECTE:

**apside**  
ARCHITECTURE

Valence Paris  
17 rue Honoré Balzac 98 avenue Ledru-Rollin  
04 75 57 68 19 www.apside-architecture.com

CONTRACTANT

**GSE** GSE Régions  
Immeuble Garonne - 6ème étage - 80 Avenue des Terroirs de France  
CS 41257 - 75607 PARIS Cedex 12  
tel. 01 44 97 76 50  
fax 01 44 97 76 51

TITRE DU PLAN

Plan de masse projet

PLAN N°

2

INDICE

ZA

ECHELLE

1:1000, 1:500

DATE

18/12/2023

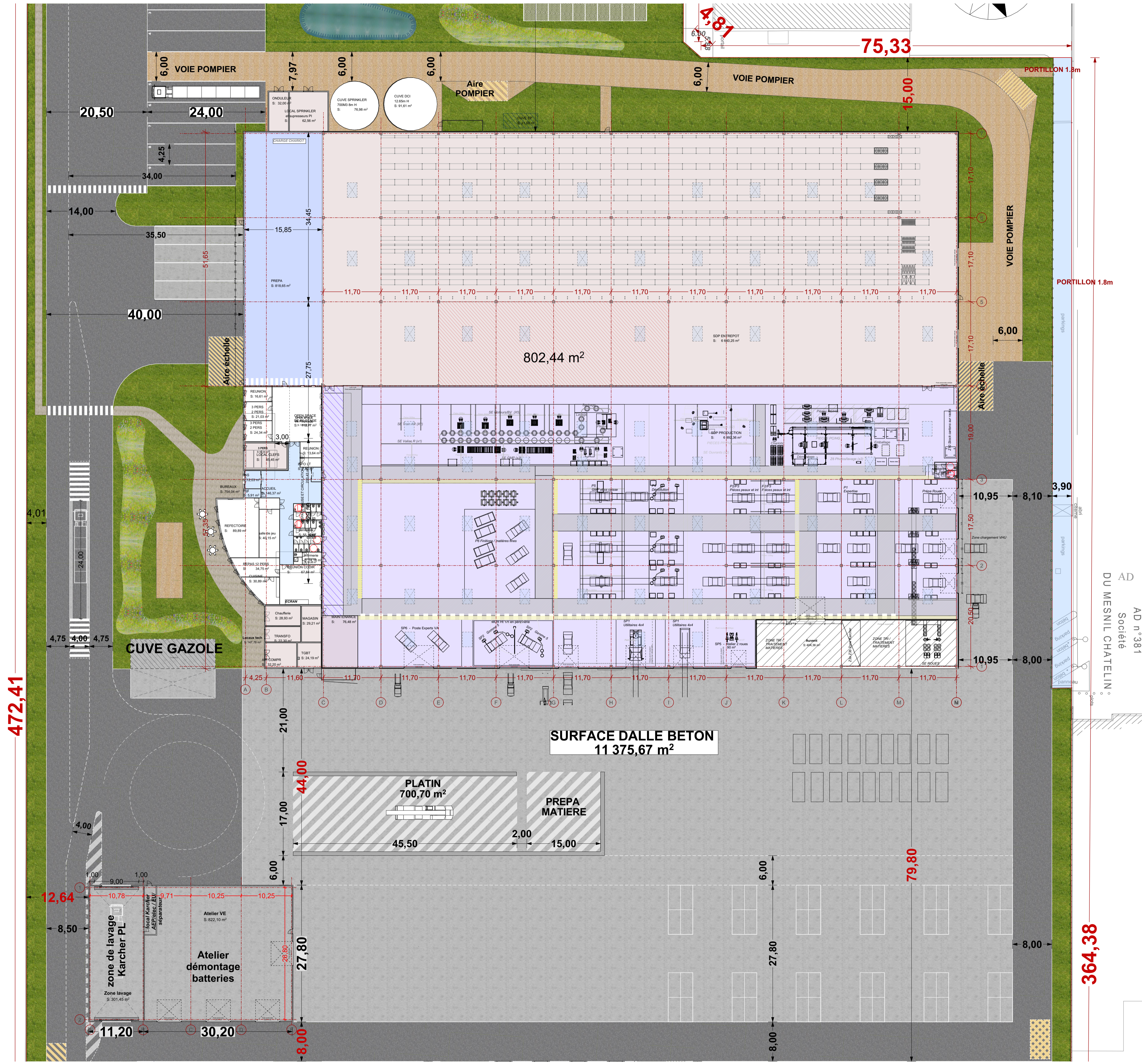

472,41

364,38

MAITRE D'OUVRAGE:

GPA PONT-SAINTE-MAXENCE  
943 Rue Pasteur  
60700 PONT-SAINTE-MAXENCE



ARCHITECTE:

**apside**  
ARCHITECTURE

Valence Paris  
17 rue Honoré Balzac 98 avenue Ledru-Rollin  
04 75 57 68 19 www.apside-architecture.com

CONTRACTANT



GSE Régions  
Immeuble Garonne - 6ème étage - 80 Avenue des Terroirs de France  
CS 41257 - 75607 PARIS Cedex 12  
tel. 01 44 97 76 50  
fax 01 44 97 76 51

TITRE DU PLAN

PROD : Plans de niveaux

PLAN N°	INDICE
<b>3</b>	<b>ZA</b>
ECHELLE	DATE
1:400	18/12/2023

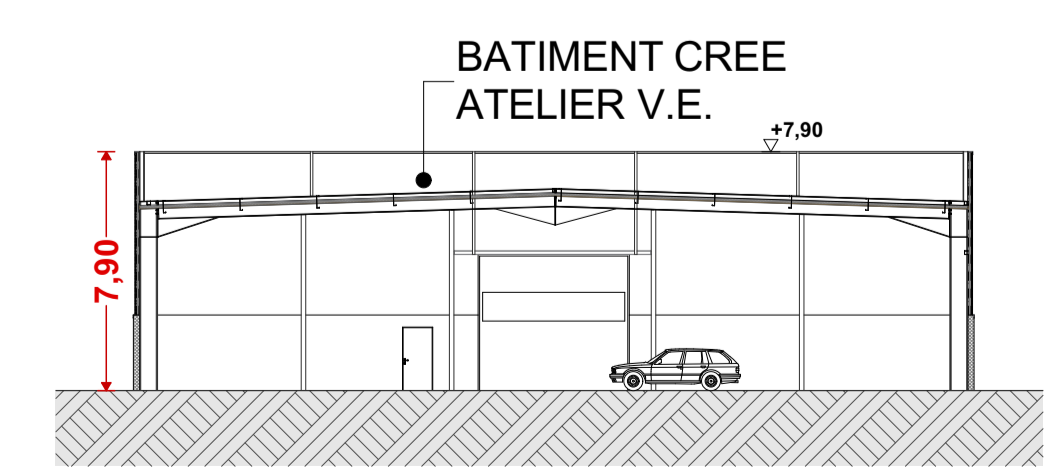
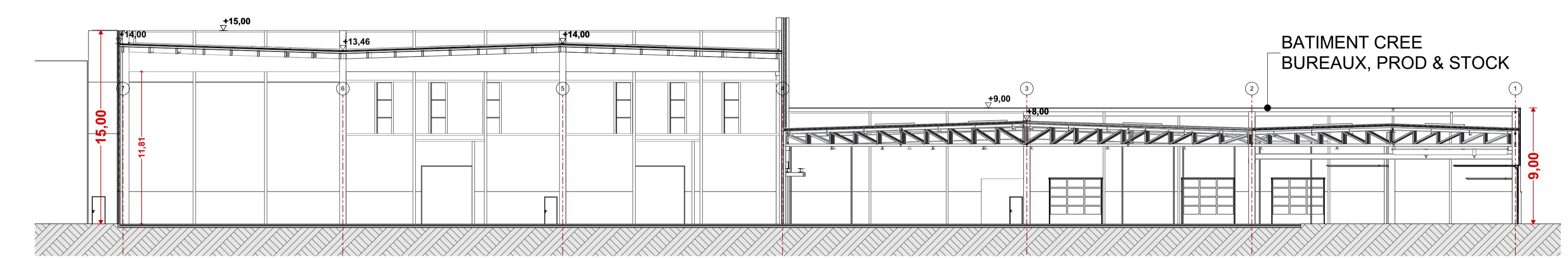
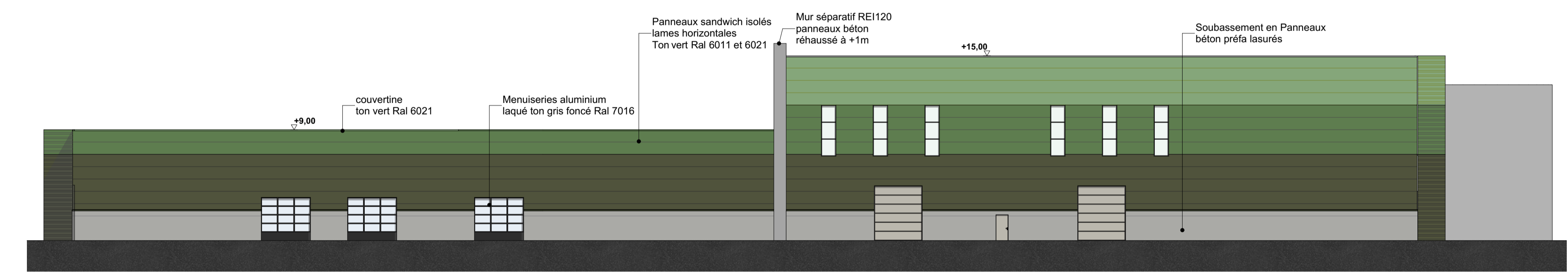
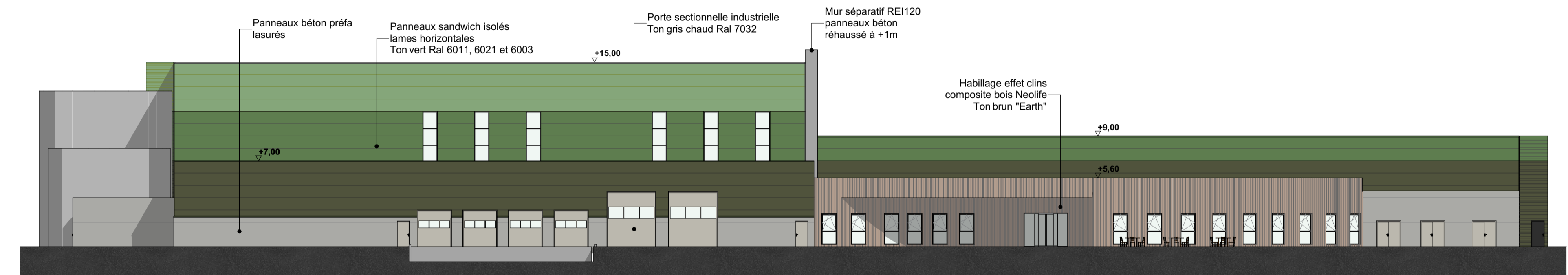
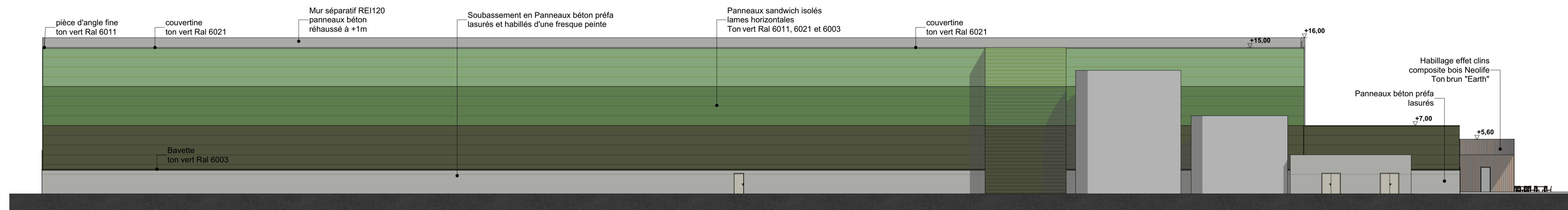
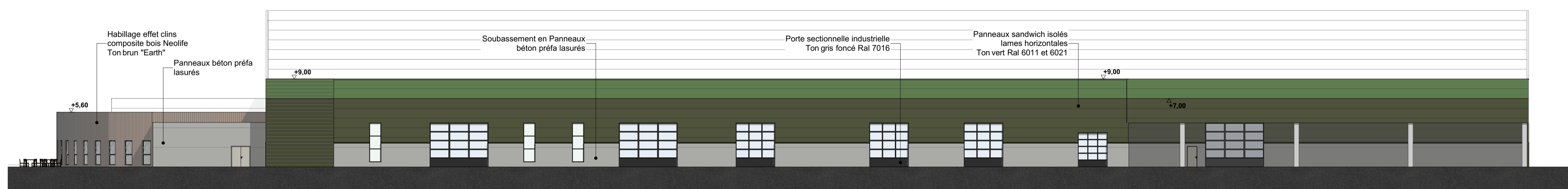
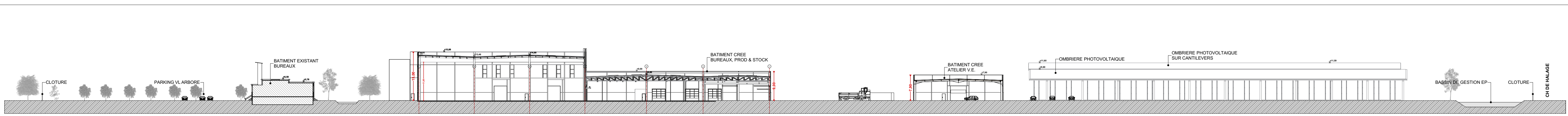

MAITRE D'OUVRAGE:  
**GPA PONT-SAINTE-MAXENCE**  
 943 Rue Pasteur  
 60700 PONT-SAINTE-MAXENCE



ARCHITECTE:  
**apside**  
 ARCHITECTURE  
 Valence 17 rue Honoré Balzac Paris 98 avenue Ledru-Rollin  
 04 75 57 68 19 www.apside-architecture.com

CONTRACTANT  
**GSE** Régions  
 Immeuble Garonne - 6ème étage - 80 Avenue des Terroirs de France  
 CS 41257 - 75607 PARIS Cedex 12  
 tél. 01 44 97 76 50  
 fax 01 44 97 76 51

TITRE DU PLAN  
 PROD : Façades et coupes

PLAN N° <b>4</b>	INDICE <b>ZA</b>
ECHELLE 1:250, 1:600	DATE 18/12/2023

# Guérite

Rez-de-Chaussée

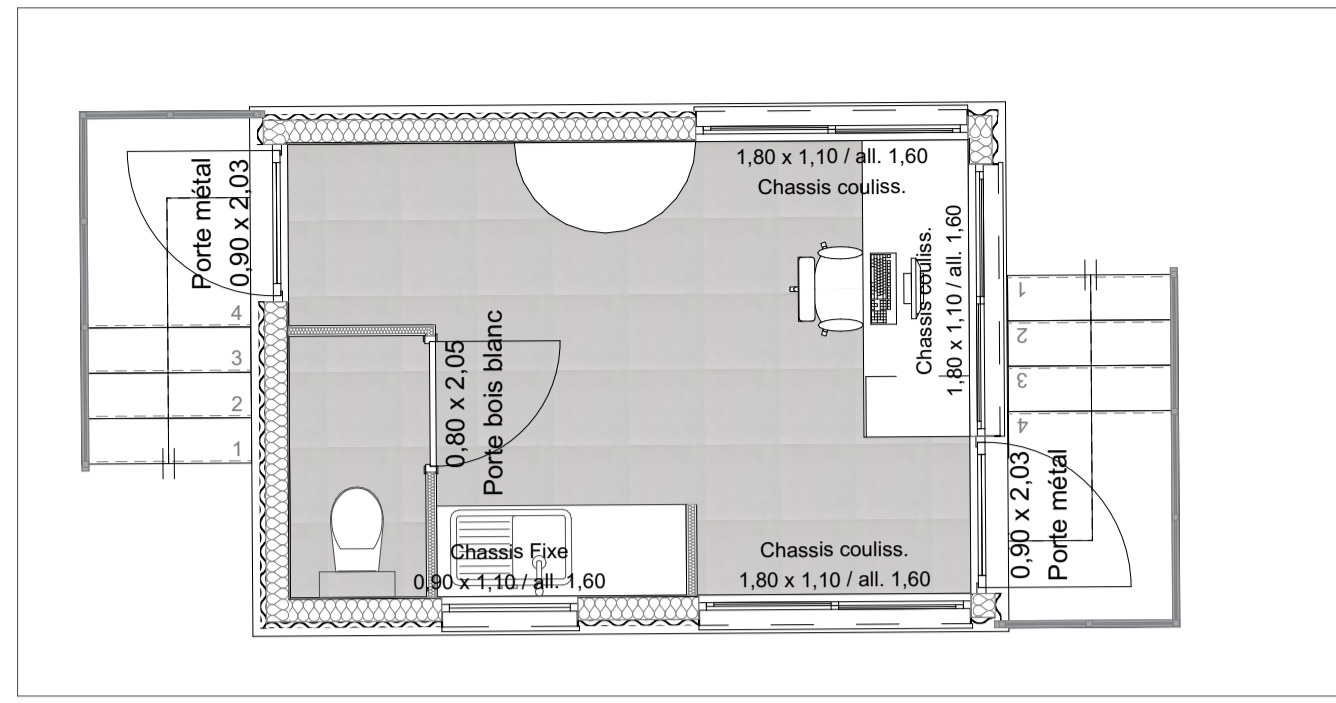

Façades projet (1/150e)

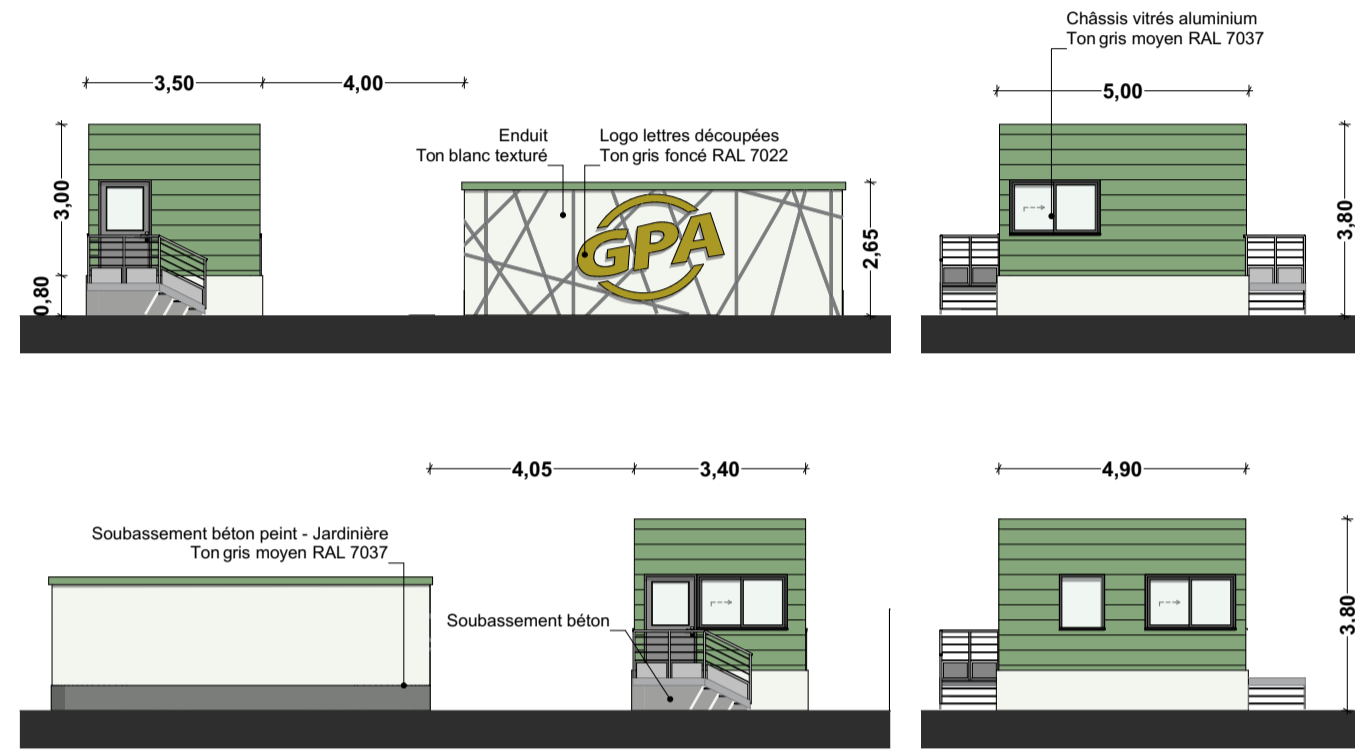

Vues d'insertion



# Gardien

Sous-sol

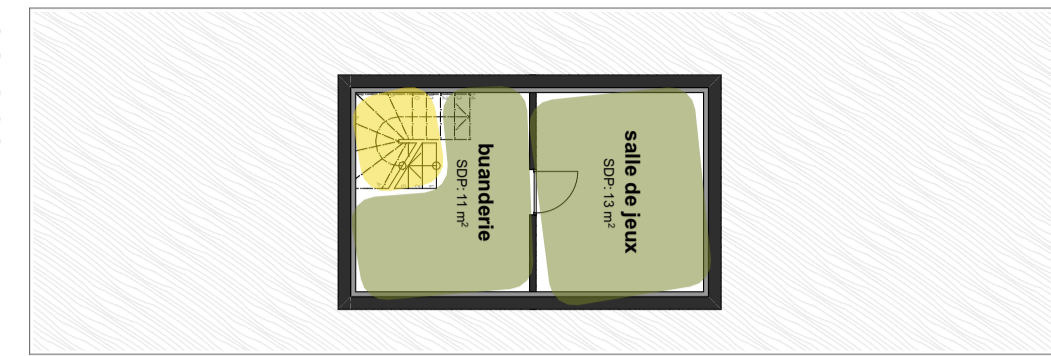

Rez-de-Chaussée

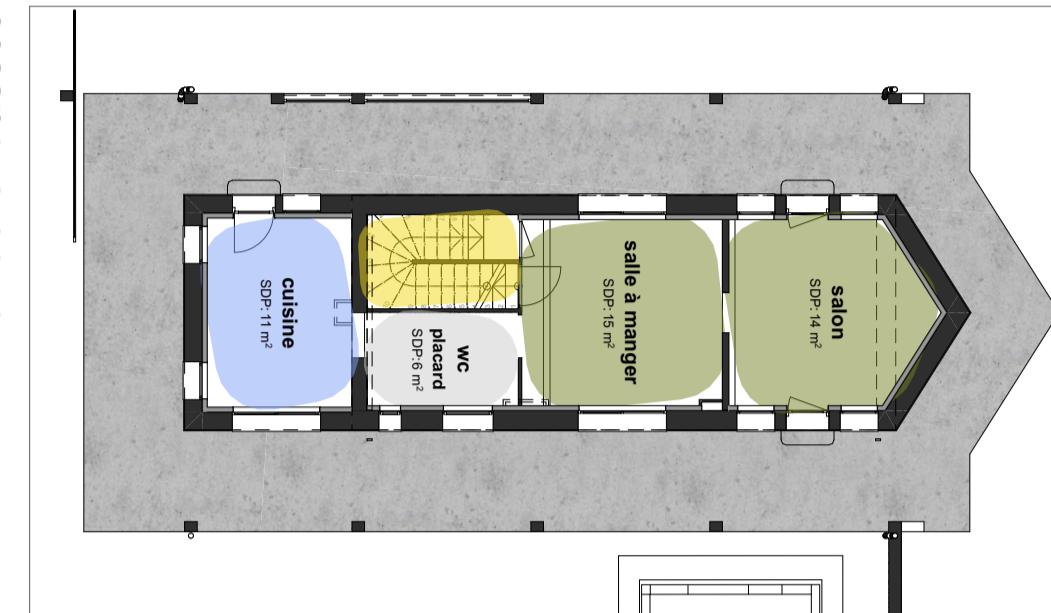

Etage

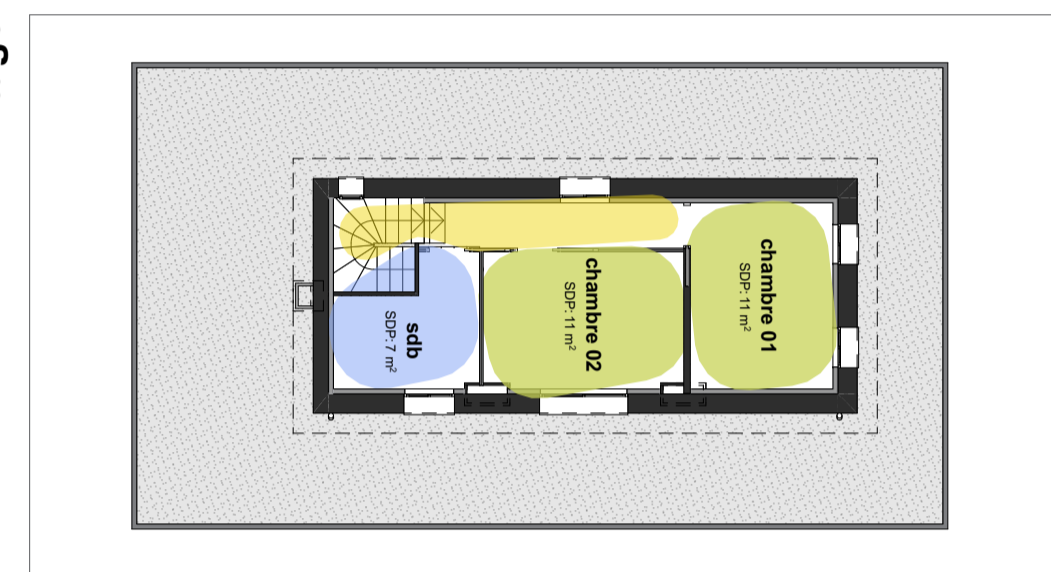

Façades projet (1/150e)

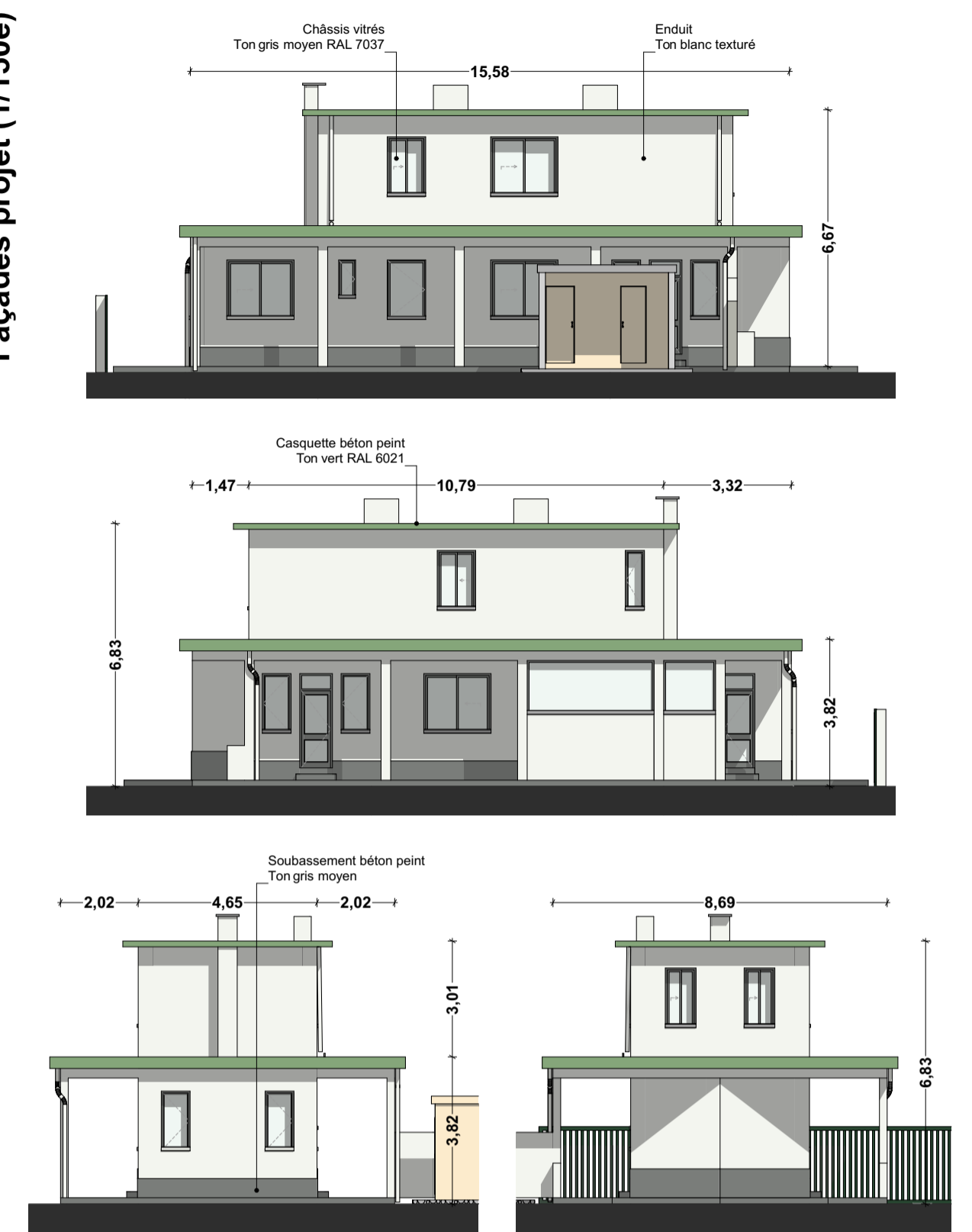

# Bureaux / formation

Façades projet (1/200e)

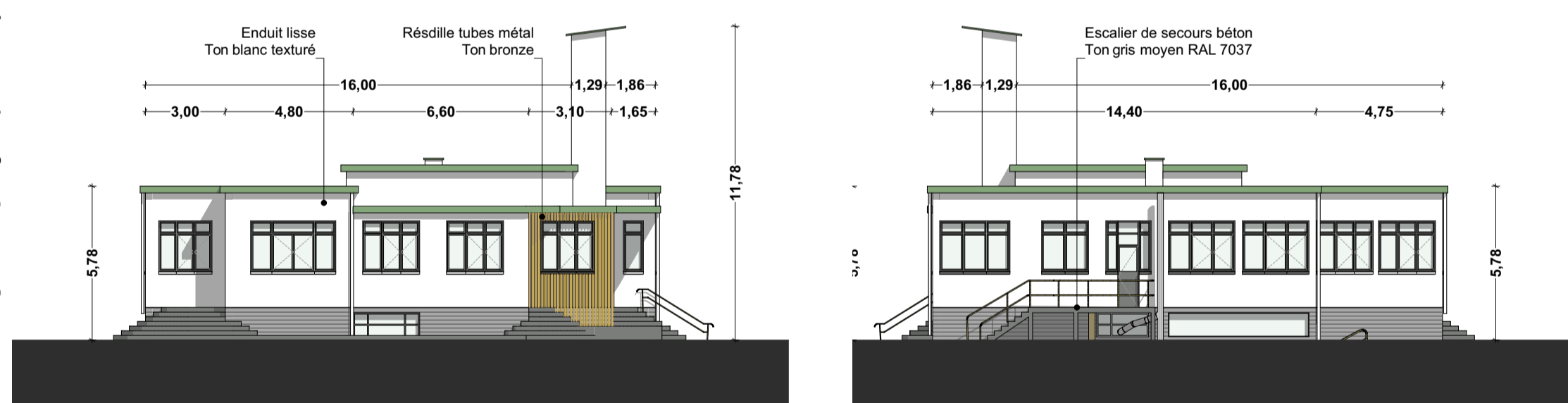

Teintes et matériaux

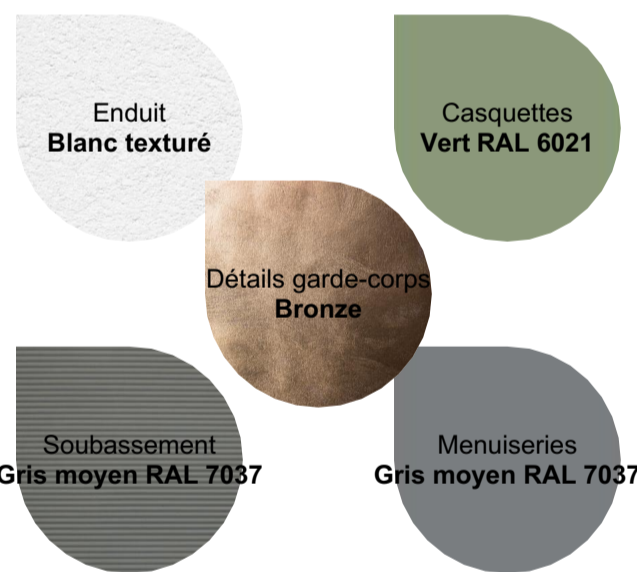

Vues d'insertion



Sous-sol

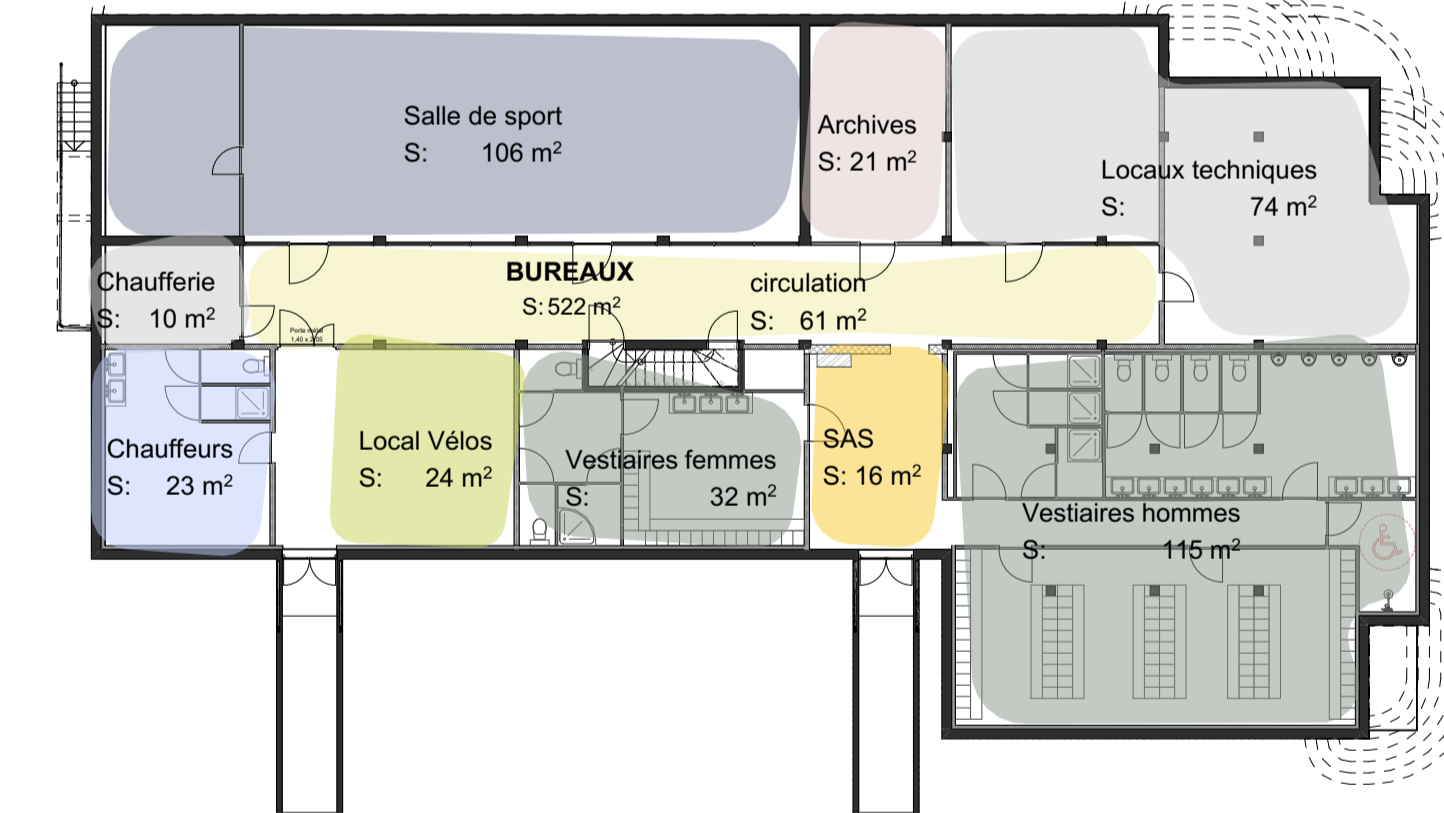

Rez-de-Chaussée

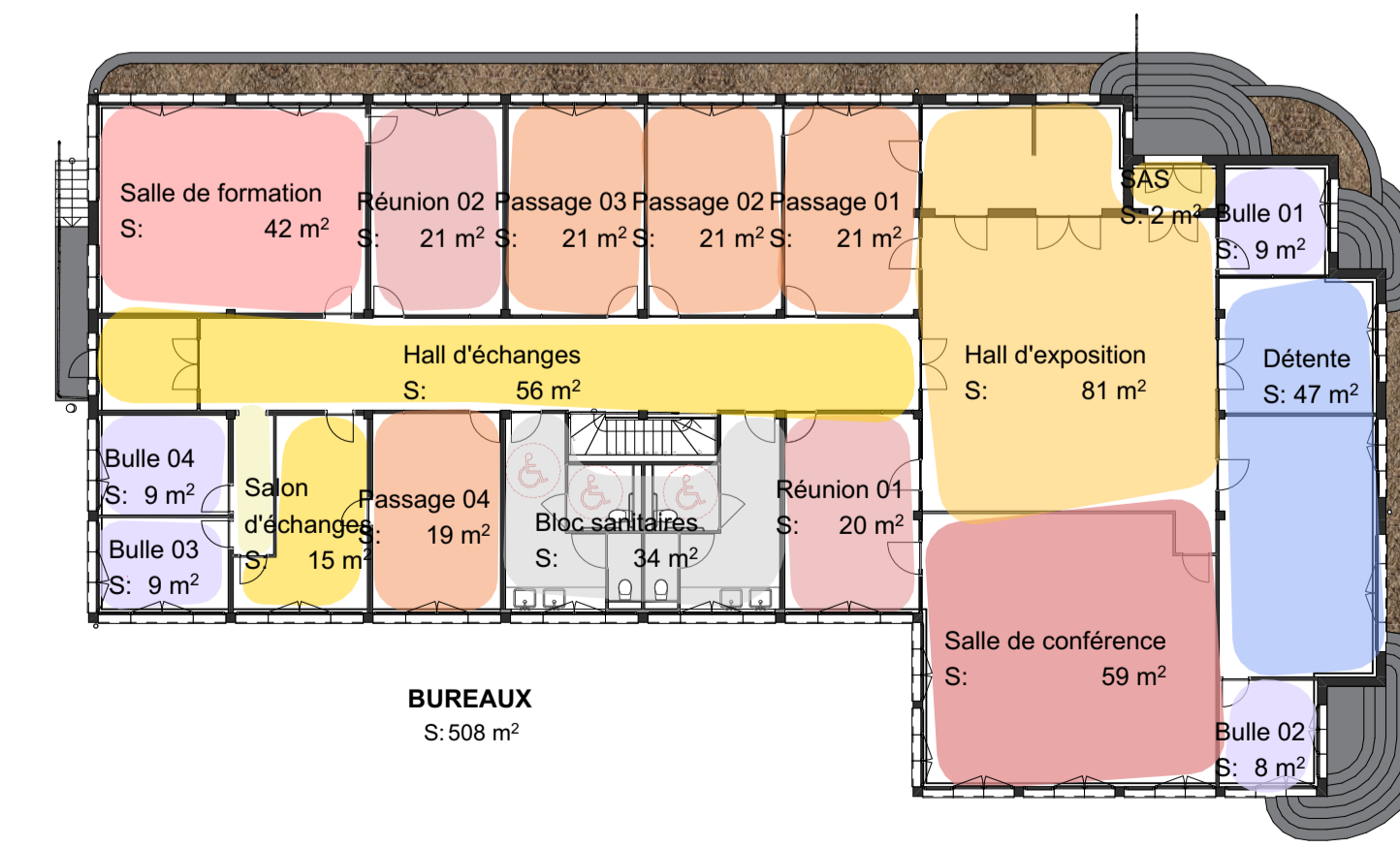

MAITRE D'OUVRAGE:  
**GPA PONT-SAINTE-MAXENCE**  
 943 Rue Pasteur  
 60700 PONT-SAINTE-MAXENCE



ARCHITECTE:  
**apside**  
 ARCHITECTURE  
 Valence 17 rue Honoré Balzac Paris 98 avenue Ledru-Rollin  
 04 75 57 68 19 www.apside-architecture.com

CONTRACTANT  
**GSE** GSE Régions  
 Immeuble Garonne - 6ème étage - 80 Avenue des Terroirs de France  
 CS 41257 - 75607 PARIS Cedex 12  
 tél. 01 44 97 76 50  
 fax 01 44 97 76 51

TITRE DU PLAN  
**GARDIEN, GARAGE, BURX :**  
 plans, coupe, façades

PLAN N°	INDICE
<b>5</b>	<b>ZA</b>
ECHELLE	DATE
1:200, 1:150, 1:50	18/12/2023